

Übergang vom Bachelor zum Master Lehramt Gymnasium

Vollversammlung



Sarah Kern & Laura Grabarek | Studiengangsmanagement Lehramt

4. April 2025

Inhalte

1. Studienabschlussphase B.Ed. Lehramt Gymnasium
2. M.Ed. Lehramt Gymnasium und Kooperation Master Lehramt Gymnasium
3. M.Ed. Erweiterungsfach Lehramt Gymnasium
4. Hinweise Studienbüro
5. Der Weg zum Berufsziel Lehrer*in und mögliche Alternativen
6. Sonstiges
7. Kontakt

1. Studienabschlussphase

B.Ed. Lehramt Gymnasium



Bachelorarbeit

- In einem der beiden Fächer
- Bearbeitungszeit: 6 Wochen
- In der Regel studienbegleitend während des 6. Semesters



Themenfindung

- In individueller Absprache mit dem Prüfer/der Prüferin
- Fachspezifische Regelungen und Orientierungshilfen im Fächerkatalog der PO sowie im Studienführer



Unterstützung

- Fachstudienberatung des jeweiligen Fachs

1. Studienabschlussphase

B.Ed. Lehramt Gymnasium

Anmeldung

- Anmeldeformular per E-Mail an Corina Wolf oder Pascal Vogel

Abgabe

- Per E-Mail an PrüferIn, in Kopie/CC Studienbüro (studienbuero-lehramt@uni-mannheim.de)
- Fristgerecht bis spätestens 23:59 Uhr des Abgabetags
- Korrekturzeit: 6 Wochen
 - Start in den Master FSS: Anmeldung spätestens Mitte Dezember
 - Start in den Master HWS: Anmeldung spätestens Anfang Juli

Die Anmeldung und Abgabe der Bachelorarbeit im Studienbüro erfolgt **per E-Mail**. Eine Abgabe in Papierform ist nicht notwendig. Bitte wenden Sie sich für weitere Informationen per E-Mail an Ihre Sachbearbeitung im Studienbüro.

Zulassung zur Bachelorarbeit

gemäß §15 der jeweils geltenden Prüfungsordnung für den Studiengang

Bachelor of Education (B.Ed.) Lehramt Gymnasium

im Fach

Deutsch**Wichtige Rahmenbedingungen zur Bachelorarbeit:**

- Anfertigung in einem der beiden Hauptfächer
- Bearbeitungszeit: 6 Wochen (Start mit Ausgabe des Themas!)
- Gruppenarbeiten sind nicht zulässig
- Prüfer = Hochschullehrer/in oder ggf. akademische Mitarbeiter/in mit Sondergenehmigung
- Betreuer = auch akademische Mitarbeiter/in möglich!

1. Angaben zur Person der/des Studierenden

Name _____ Vorname _____

Geboren am _____ Telefon _____

Matrikelnummer _____

Hiermit bestätige ich, dass ich mit allen auf diesem Formular vereinbarten Fristen und Terminen einverstanden bin und bitte um Zulassung zur Bachelorarbeit.

Datum _____ Unterschrift _____ (Studierende/r)

2. Thema der Arbeit (Die Ausgabe des Themas erfolgt durch den/die betreuende/n Hochschullehrer/in. Der/die Kandidat/in hat Gelegenheit, Vorschläge zu machen.)

Deutscher Titel _____

_____Englischer Titel¹ __________

¹ Sofern die Arbeit mit englischem Titel angemeldet wurde, ist nur dieser einzutragen. Sofern die Arbeit mit deutschem Titel angemeldet wurde, ist eine englische Übersetzung des Titels anzugeben.

3. Begutachtung /Betreuung (Der/die Kandidat/in hat Gelegenheit, Vorschläge zu machen.)**a) Der das Thema ausgebende/r und betreuende/r Hochschullehrer/in (=Prüfer/in)**

Name _____

- ✓ Das Thema der Bachelorarbeit wird in der Regel aus dem „Modul Sprach- und Literaturwissenschaft 3“ gewählt und kann aus den besuchten Lehrveranstaltungen entwickelt werden.

Hiermit bestätige ich die Ausgabe des Themas am _____ und die Zulassung der/des Studierenden zur Bachelorarbeit. Die Arbeit gilt damit als angemeldet (= **Anmeldedatum**).

Abgabetermin: _____

(6 Wochen nach Anmeldedatum, Abgabe im Studienbüro II in einfacher Ausfertigung)

Ich bestätige, dass die geltenden Zulassungsvoraussetzungen überprüft und absolviert wurden.

Datum _____ Unterschrift _____ (Prüfer/in)

b) Ggf. zur weiteren Betreuung zugelassene Person (Festlegung erfolgt durch den/die betreuende/n Hochschullehrer/in und muss nicht zwingend ausgefüllt werden.)

Name _____

Datum _____ Unterschrift _____ (Betreuer/in)

Weitere Informationen zum Thema

Über eine Verlängerung der Bearbeitungsdauer kann nur der zuständige Prüfungsausschuss entscheiden. Bitte wenden Sie sich dazu an die Geschäftsstelle des Zentralen Prüfungsausschusses. Mehr Informationen unter: <http://www.uni-mannheim.de/zentraler-pruefungsausschuss/>

Das ausgefüllte Formular ist bei Herrn Vogel (Studierende Nachnamen A-M) oder Frau Wolf (Studierende Nachnamen N-Z) umgehend einzureichen.

1. Studienabschlussphase

B.Ed. Lehramt Gymnasium

Fächer Französisch/Italienisch/Spanisch: Mündliche Prüfung im Abschlussmodul

- Nach Absolvierung sämtlicher weiterer Module im Fach
- Unterstützung durch Frau Beisel (Fachstudienberaterin)
- Online Anmeldung hier: <https://www.phil.uni-mannheim.de/studium/lehramtsstudiengaenge/bed-lehramt-gymnasium/muendliche-pruefung-romanistik>

1. Studienabschlussphase

B.Ed. Lehramt Gymnasium

Berücksichtigung der Note des Bachelorabschlusses bei der Lehrereinstellung (Leistungszahl)

- Note des Bachelorabschlusses: 10-fach
- Note des Masterabschlusses: 10-fach
- Note der zweiten Staatsprüfung: 20-fach
- Wechsel an andere Uni (M.Ed.): Einbezug der nachzuholenden Leistungen

Rückmeldung

- Empfehlung: Rückmeldung ins nächste Semester im B.Ed. trotz Start M.Ed. Lehramt Gymnasium
- Zeiträume ohne Immatrikulation werden vermieden
- Nach Zulassung zum M.Ed. Lehramt Gymnasium Umschreibung im Studienbüro
- Semestergebühren müssen nicht nochmals bezahlt werden

2. M.Ed. Lehramt Gymnasium

Wichtigste Daten des Studiengangs

- 120 ECTS-Punkte
- Regelstudienzeit: 4 Semester
- Maximale Studienzeit: 7 Semester
- Schulpraxissemester
- Masterarbeit in einem der beiden Fächer, in Fachdidaktik oder im Bereich Bildungswissenschaften

Fach 1	24 ECTS
Fach 2	24 ECTS
Fachdidaktik	15 ECTS
Bildungswissenschaften mit Modul Inklusion	26 ECTS
Schulpraxissemester	16 ECTS
Masterarbeit	15 ECTS
	120 ECTS

2. Kooperation Master Lehramt Gymnasium - Musik

Wichtigste Daten des Studiengangs

- 120 ECTS-Punkte
- Regelstudienzeit: 4 Semester
- maximale Studienzeit: je nach Regelung der Musikhochschule
- Schulpraxissemester (über Muho)
- Masterarbeit im Fach Musik, ggf. auch im Bereich Bildungswissenschaften

Master Lehramt Musik an Gymnasien + Zweites Fach an der Universität Mannheim

Studium an der Musikhochschule:	49 ECTS
---------------------------------	---------

<i>Fach Musik</i>	<i>24 ECTS</i>
-------------------	----------------

<i>Fachdidaktik Musik</i>	<i>9 ECTS</i>
---------------------------	---------------

<i>Schulpraxissemester</i>	<i>16 ECTS</i>
----------------------------	----------------

Studium an der Universität Mannheim:	41 ECTS
--------------------------------------	---------

<i>Fach 2</i>	<i>24 ECTS</i>
---------------	----------------

<i>Fachdidaktik Fach 2</i>	<i>5 ECTS</i>
----------------------------	---------------

<i>Bildungswissenschaften</i>	<i>12 ECTS</i>
-------------------------------	----------------

Wahlbereich Bildungswissenschaften (Uni/Muho)	15 ECTS
---	---------

Masterarbeit	15 ECTS
--------------	---------

120 ECTS

2. Kooperation Master Lehramt Gymnasium – Bildende Kunst

Wichtigste Daten des Studiengangs

- 120 ECTS-Punkte
- Regelstudienzeit: 4 Semester
- maximale Studienzeit: je nach Regelung der Kunstakademie
- Schulpraxissemester (über Kunstakademie)
- Masterarbeit nicht im Fach 2 möglich

Master of Education Künstlerisches Lehramt mit Bildender Kunst + Zweites Fach an der Universität Mannheim

Studium an der Kunstakademie	91 ECTS
Studium an der Universität Mannheim:	29 ECTS
<i>Fach 2</i>	24 ECTS
<i>Fachdidaktik Fach 2</i>	5 ECTS
120 ECTS	

2. M.Ed. Lehramt Gymnasium und Kooperation Master Lehramt Gymnasium

Studienverlauf M.Ed. Lehramt Gymnasium

- Start HWS: 1., 2. und 4. Semester an der Uni Mannheim, 3. Semester Schulpraxissemester
- Start FSS: 1., 3. und 4. Semester an der Uni Mannheim, 2. Semester Schulpraxissemester

Studienverlauf Kooperation Master Lehramt Gymnasium

- Start zum HWS und FSS
- Studium parallel an Kunstakademie/Musikhochschule und Uni
- Schulpraxissemester über Kunstakademie/Musikhochschule – HWS (Musik ggf. auch im FSS möglich)

Besonderheiten

- Fach Englisch: Modulabschlussprüfung (Prüfungsgespräch)
- Fächer Französisch/Italienisch/Spanisch: Mündliche Fachprüfung (Prüfungsgespräch)

2. M.Ed. Lehramt Gymnasium und Kooperation Master Lehramt Gymnasium

Schulpraxissemester im Ausland (Infomaterial)



2. M.Ed. Lehramt Gymnasium

Bewerbung und Auswahl

- Bewerbung HWS: 1. April bis 31. Mai 2025
- Bewerbung FSS: 15. Oktober bis 15. November 2025
- Aktuell zulassungsfrei
- Zugangsvoraussetzungen: Abschluss des B.Ed. Lehramt Gymnasium
- Bewerbung und Zulassung unter Vorbehalt möglich
 - mind. 140 ECTS-Punkten im B.Ed. Lehramt Gymnasium
 - Nachweis Bachelorabschluss bis spätestens 15. Oktober (HWS) / 31. März (FSS)
- Einschreibung nur mit zwei Fächern möglich

Bitte beachten Sie die aktuellen Informationen zur Bewerbung und zur Bewerbungsfrist für die Masterstudiengänge auf <https://www.uni-mannheim.de/studium/bewerbung/>

2. Kooperation Master Lehramt Gymnasium

Bewerbung und Registrierung

- Bewerbung an Musikhochschule bzw. an der Kunstakademie
- Registrierung für zweites Fach an Uni Mannheim
- Registrierung nur möglich, wenn
 - Bachelorabschluss vorliegt
 - oder
 - alle Leistungen des Bachelors an der Uni Mannheim erfolgreich absolviert wurden, Nachweis bis spätestens 15. Oktober (HWS) oder 31. März (FSS)

3. M.Ed. Erweiterungsfach Lehramt Gymnasium

Eigenständiger Masterstudiengang (NICHT Bestandteil des M.Ed. Lehramt Gymnasium)

Wichtigste Daten des Studiengangs

- 120 ECTS-Punkte
- Studienbeginn bereits während des Bachelorstudiums möglich
- Bereiche Grundlagen und Vertiefung
- Voraussetzung für Bereich Vertiefung: Bachelorabschluss und Sprachkenntnisse
- Keine maximale Studienzeit (flexibler Studienverlauf)
- Ohne Masterarbeit (105 ECTS-Punkte): Abschluss mit Zertifikat
- Mit Masterarbeit (120 ECTS-Punkte): Masterabschluss

Fachwissenschaft	90 ECTS
<i>Bereich Grundlagen und Bereich Vertiefung</i>	
Fachdidaktik	15 ECTS
<i>Bereich Grundlagen und Bereich Vertiefung</i>	
Optional: Masterarbeit	15 ECTS
105 ECTS Zertifikat /	
120 ECTS Masterabschluss	

3. M.Ed. Erweiterungsfach Lehramt Gymnasium



Deutsch
Englisch
Französisch
Italienisch
Spanisch



Informatik



Politikwissenschaft



Mathematik

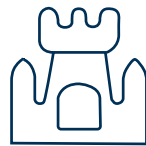

Geschichte

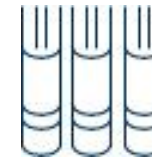

Philosophie

3. M.Ed. Erweiterungsfach Lehramt Gymnasium

Bewerbung und Auswahl

- Bewerbung nur im HWS: 1. April bis 31. Mai 2025
- Zugangsvoraussetzungen: Abschluss des B.Ed. Lehramt Gymnasium
- Bewerbung und Zulassung unter Vorbehalt möglich (bei mind. 24 ECTS-Punkten im grundständigen Studium): Nachweis Bachelorabschluss vor Beginn des Vertiefungsbereichs
- Studienvoraussetzungen: Sprachkenntnisse
- Auswahlkriterien: Abschlussnote bzw. Durchschnittsnote des Erststudiums, berufspraktische Tätigkeiten (Bereich Lehre), Auslandssemester

Bitte beachten Sie die aktuellen Informationen zur Bewerbung und zur Bewerbungsfrist für die Masterstudiengänge auf <https://www.uni-mannheim.de/studium/bewerbung/>

4. Hinweise Studienbüro: Transcript of Records

- Unterlagen für Bewerbung M.Ed. Lehramt Gymnasium: Transcript of Records B.Ed. mit mind. 140 ECTS-Punkten (Gesamtsumme) und Durchschnittsnote
 - Transcript of Records (mit Durchschnittsnote) kann jederzeit selbst im Portal² heruntergeladen werden
 - Für Bewerbungen an der Universität Mannheim reicht das Transcript ohne Verifikationslink aus!
 - Für Bewerbungen an anderen Hochschulen muss ein ToR mit Verifikationslink beantragt werden. Details zu ToR-Zugriff etc. siehe <https://www.uni-mannheim.de/studium/im-studium/studienbueros/express-service/#c308668>
 - Berechnung der Durchschnittsnote angelehnt an die PO-konforme Endnotenberechnung (35% Durchschnittsnote Fach 1, 35% Durchschnittsnote Fach 2, 15% Durchschnittsnote BW,...)
- Unterlagen für Bewerbung M.Ed. Erweiterungsfach: Transcript of Records mit mind. 24 ECTS-Punkten (Gesamtsumme) und Durchschnittsnote

5. Der Weg zum Berufsziel Lehrer*in und mögliche Alternativen

Bewusste Entscheidung: Möchte ich Lehrer*in werden?

- Wie schätze ich meinen bisherigen Studienverlauf / meine bisherigen Erfahrungen mit Blick auf das Berufsziel ein?
- Wie kann ich mein Wissen und Können erweitern, was benötige ich?
- Habe ich realistische Vorstellungen vom Beruf? Was erwartet mich?
- Welche Überlegungen sprechen bei mir dafür / dagegen?

Beratungsangebot des Studiengangmanagements Lehramt

- Anmeldung unter: <https://www.phil.uni-mannheim.de/beratungstermine-lehramt/>

5. Der Weg zum Berufsziel Lehrer*in und mögliche Alternativen

	Deutsch	Englisch	Französisch	Geschichte	Informatik	Italienisch	Mathematik	Philosophie/ Ethik	Politik- wissenschaft	Spanisch	Wirtschafts- wissenschaft
M.A. Geschichte				x							
M.A. Intercultural German Studies	x	(x)	(x)			(x)				(x)	
M.A. Kultur und Wirtschaft*	(•)	(•)	(•)	(•)		(•)		(•)		(•)	•
M.A. Literatur, Medien und Kultur der Moderne	x	x	(x)			(x)				(x)	
M.A. Political Science									x		
M.A. Sociology									x		
M.A. Sprache und Kommunikation	x	x	x			x				x	
M.Sc. Data Science					x		x				
M.Sc. VWL											x
M.Sc. Wirtschaftsinformatik					(•)						(•)
M.Sc. Wirtschaftsmathematik							•				•

x Zugang mit absolviertem Fach möglich

(x) Zugang mit absolviertem Fach mit Einschränkung möglich

• Zugang mit absolvierter Fächerkombination möglich

(•) Zugang mit absolvierter Fächerkombination mit Einschränkung möglich

* Zugang in das Kernfach möglich, das im B.Ed. Lehramt Gymnasium studiert wurde; in Ausnahmefällen auch Zugang in anderes Fach unter Auflagen möglich; nur mit Sachfach VWL.

5. Der Weg zum Berufsziel Lehrer*in und mögliche Alternativen

Weitere Informationen auf den Seiten der Uni Mannheim: <https://www.uni-mannheim.de/studium/studienangebot/>

Beratung durch das jeweils zuständige Studiengangsmanagement

- Masterstudiengänge PHIL
Aline Schmidt | master.phil@uni-mannheim.de
- M.A. Political Science/M.A. Sociology
Gledis Londo | politicalscience@uni-mannheim.de und Claudia Eckhardt-Kamps | sociology@uni-mannheim.de
- Masterstudiengänge WIM
Sanja Juric | juric@uni-mannheim.de und Lisa Wessa | lisa.wessa@uni-mannheim.de
- M.Sc. VWL
Sebastian Herdtweck | econgrad@uni-mannheim.de

Infoveranstaltungen zu
Masterstudiengängen am
8. & 10. April 2025

5. Der Weg zum Berufsziel Lehrer*in und mögliche Alternativen

Referendariat/Vorbereitungsdienst

- Informieren Sie sich frühzeitig, was Sie für die Bewerbung benötigen!
- Für einige Nachweise müssen Sie rechtzeitig vor der Bewerbung aktiv werden, zum Beispiel:
 - Betriebs- oder Sozialpraktikum: https://lehrer-online-bw.de/Lde/Startseite/vdonline/Betriebs_+oder+Sozialpraktikum
 - Ausbildung in Erster Hilfe
- Infoveranstaltung zum Referendariat/Vorbereitungsdienst findet regelmäßig im FSS statt

6. Sonstiges: Stipendien



Stipendien für Lehrämter*innen

- Deutschlandstipendium: für jeden Studiengang gibt es eine gewisse Anzahl an Stipendien, im Lehramt bewerben sich bislang wenig Studierende, die Chancen auf ein Stipendium sind also gut
 - Bewerbungsphase: 1. April bis 2. Juni 2025 (für Studierende u. Masterbewerber*innen)
- Studienkolleg der Stiftung der Deutschen Wirtschaft (sdw)
- Stipendien der Uni Mannheim
 - z. B. das Mannheimer Chancenstipendium, das Mannheim-Stipendium
- Hochschulübergreifende Stipendien
 - z. B. der Staatlichen Begabtenförderung (Studienstiftung des deutschen Volkes e.V., politische Stiftungen etc.)

6. Sonstiges: Ihr Engagement

Bachelor of Education (B.Ed.) Lehramt Gymnasium: Deutsch



Die Universität Mannheim zeichnet sich durch eine exzellente Lehrkräfteausbildung aus, bei der die ausgezeichnete fachwissenschaftliche Säule stets durch einen fachdidaktischen und bildungswissenschaftlichen Praxisbezug ergänzt wird. So wird man erstklassig auf den Schulalltag vorbereitet. Überdies können wir bereits während des Bachelorstudiums ein drittes Fach (M.Ed. Erweiterungsfach) belegen. Auf diese Weise ist es – ohne Verlängerung der Studienzeit – möglich, verschiedenen Leidenschaften nachzugehen und gleichzeitig sogar die Berufschancen zu verbessern. Daher ist die Universität Mannheim eine hervorragende Uni, um Lehramt zu studieren.

Sören Hengstberger, Student Lehramt Gymnasium: Deutsch, Wirtschaftswissenschaft, Politikwissenschaft / Bild: Julia Jacob



Die Uni-Scouts der Universität Mannheim

Wir helfen dir beim Start ins Studium

Das Studium ist vielleicht eine der schönsten Zeiten in deinem Leben. Ganz sicher ist dein Studium der wichtigste Schritt für deinen akademischen und beruflichen Weg. All die Möglichkeiten können einen aber am Anfang überfordern. Wir standen vor den gleichen Problemen wie du, bevor wir unser Studium begonnen haben. Darum freuen wir uns, unsere Erfahrungen mit dir zu teilen und deine Fragen zum Studium, zur Uni und zum Leben in Mannheim zu beantworten.

Mit einem Klick auf das Bild bekommst du wichtige Informationen zum Studium.
Wenn du weitere Fragen hast, dann schreib uns einfach eine E-Mail!

Suchbegriff Lehramt --Abschluss--



Tim Sauer
Lehramt Gymnasium:
Geschichte und Informatik
(B.Ed.)



Aylin Arslan
Lehramt Gymnasium: Politik-
wissenschaft und Germanistik
(M.Ed.)



Michelle Rusenov
Lehramt Gymnasium: Politik-
wissenschaft (B.Ed.)



Felix Haas
Wirtschaftspädagogik (B.Sc.)

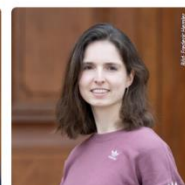

Pia Schmidt
Lehramt Gymnasium:
Mathematik und Philosophie/
Ethik (B.Ed.), Erweiterungsfach

Vollversammlung

4. April 2025

STUDENTS SCHOOL@

- Bring deine Erfahrung mit ins Klassenzimmer
- Erzähle Schüler*innen mehr über deinen Studiengang & die Uni Mannheim
- Berichte von deinem Uni-Alltag & Erlebnissen
- Interesse? Klasse!
Dann melde dich ganz einfach unter lehramt@uni-mannheim.de



Bei Interesse einfach eine kurze
Mail an lehramt@uni-mannheim.de .
Wir freuen uns 😊

6. Sonstiges: Zertifikat Stimmbildung und Stimmtraining für den Lehrberuf

- Bei diesem Workshop haben Sie die Gelegenheit, Ihre Stimme als wichtiges Instrument der Lehrerin/des Lehrers zu trainieren.
- **10. Mai 2025, 10:00 bis 18:00 Uhr**
- **Anmeldung über Portal²**
- **Anmeldefrist: bis 28.04.2025**
- Weitere Informationen [hier](#)



6. Sonstiges: Summer School für Historiker*innen

- **Organisatoren:** Europa Zentrum Baden-Württemberg & Uni Tübingen
- **Orte:** Deutschland, Frankreich und Belgien
- **Zeitraum:** 11. bis 16. August 2025
- **Bewerbungsfrist:** 15. April 2025
- [Weitere Informationen](#)



7. Kontakt



Sarah Kern & Laura Grabarek

Studiengangsmanagement Lehramt

lehramt@uni-mannheim.de

[Weitere Kontaktdaten](#)

ZLBI

lehrerbildung.zlbi@uni-mannheim.de

[Weitere Kontaktdaten](#)

Sandra Schmidt

Studienbüro (Leitung)

sandra.schmidt@uni-mannheim.de

[Weitere Kontaktdaten](#)

Pascal Vogel und Corina Wolf

Studienbüro (Sachbearbeitung Lehramt)

studienbuero-lehramt@uni-mannheim.de

[Weitere Kontaktdaten](#)